

# 南アルプス登山パック

静岡から高速バスで山梨へ

新装  
OPEN

広河原山荘の宿泊とセットで お得!

通常旅行代金 17,660円⇒セット旅行代金 15,900円

セットの購入で1,760円割引

高速バス  
静岡⇔甲府線

路線バス  
甲府・竜王⇔広河原

移転 新装オープン  
広河原山荘宿泊

適用期間

2022年7月1日(金)  
～11月3日(木)

■旅行代金：15,900円

■宿 泊：広河原山荘 一泊素泊まり 大部屋利用 ・食事は含まれません

\*高速バスは静岡⇔甲府線（山梨交通・しずてつジャストライン）の往復になります

\*路線バス(甲府・竜王⇔広河原)は裏面時刻表を参考にご利用ください。

\*路線バスは、ご利用便及び座席の予約ができません。混雑時には立ち乗車いただく場合もあります。予めご了承ください



旅行企画・実施 (社)全国旅行業協会会員 山梨県知事登録旅行業第2-283号

〒400-0035 山梨県甲府市飯田3-2-34

山梨交通株式会社トラベル事業部

総合旅行業務取扱管理者 安原 弘幸

〔電話受付〕 本社営業所

月～金  
8:50～17:50

055-222-1300



往 路

静岡 → 竜王・甲府		
静岡	8:00	16:00
新静岡	8:05	16:05
三松	8:12	16:12
沓谷	8:15	16:15
甲府駅	9:57	17:57
竜王駅	10:12	18:12



甲府駅	竜王駅	広河原
4:35	4:50	6:28
6:55	7:10	8:48
9:05	9:20	10:58
10:05	10:20	11:58
12:05	12:20	13:58
14:05	14:20	15:58

路線バス運行期間は6/24～11/3になります。  
 \*赤字は7/16～8/21の毎日と8/22～11/3の土休日運行  
 10/16はイベント開催に伴う交通規制により一部ダイヤが運休となります。予め運行ダイヤをご確認のうえご利用ください。

復 路

広河原	竜王駅	甲府駅
10:00	11:38	11:55
11:00	12:38	12:55
12:00	13:33	13:50
14:00	15:38	15:55
16:40	18:13	18:30



竜王・甲府 → 静岡		
竜王駅	7:00	16:40
甲府駅	7:15	16:55
沓谷	8:57	18:37
三松	9:00	18:40
新静岡	9:06	18:46
静岡	9:10	18:50



\*高速バス時刻表は令和4年6月1日現在のダイヤです。運行ダイヤは変更となる場合がありますので、ご予約時にご確認下さい。

路線バスのご利用について

路線バスは、乗合路線バスとなりますので、ご利用便及び座席の予約はできません。混雑時には立ち乗車頂く場合もあります。また、セット業金のほかに南アルプスマイカー規制協力金（1人片道300円）が必要となります。路線バスご利用時に現金にてお支払いのご協力をお願いいたします。

■ 高速バスから路線バスへの乗り継ぎ案内

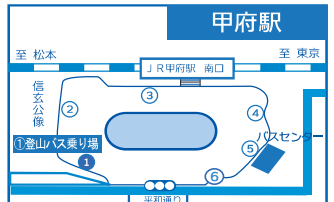

広河原山荘のご案内 2022移転 新装オープン!

南アルプス登山のベースキャンプ

広河原山荘は、標高1500メートルに位置する広河原にリニューアルオープンした新たな南アルプス山岳観光の拠点施設です。山荘からは、日本第2位の高峰北岳を間近に見ることができ、北岳山頂直下にある北岳バットレスと呼ばれる大岩盤も眺望できます。山荘の周辺には、コマドリや鳴く林や野呂川の清流など癒しのスポットが点在し、多くの登山者で賑わうベースキャンプです。

- 1F エントランス/ロビー/受付/売店/食堂/トイレ/乾燥室
  - 2F 宿泊室（大部屋4室・小部屋1室）男女浴室・男女トイレ
  - 3F 宿泊室（大部屋1室・小部屋7室）男女トイレ
- 最大収容人数 101名 施設内は全館禁煙となります。

客室	シーズン	オフシーズン
大部屋	9,000円	8,000円
個室(4人部屋)	44,000円	36,000円
個室(5人部屋)	55,000円	45,000円

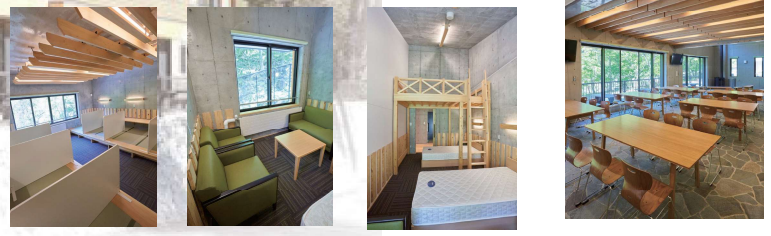

この旅行は山梨交通株式会社トラベル事業部(以下「当社」という)の手配旅行であり、この旅行に参加されるお客様は当社と募集型企画旅行を締結することになります。旅行契約の内容・条件は本紙面及び当社旅行業約款(手配旅行旅行契約の部)によります。詳しい旅行条件を説明した書面を用意しております。

■お申込み お申込みは、電話等でもお取扱できますが、翌日から起算して3日以内に申込金(旅行代金の20%)又は旅行代金を納めていただき正式契約となります。

■旅行代金 提示された旅行代金はお一人様シングル利用・食事なしの料金です。旅行代金には本紙に記載された日程の交通費、宿泊費等を含みますが、コースに含まれていない交通費等の諸費用及び個人的費用は含みません。

■取消料 旅行契約の成立後、お客様の都合により契約を解除する時は、次の金額を取消料として申し受けます。契約解除の申し出は、お申込み店の営業時間内にお受けいたします。

旅行開始日の前日から起算してさかのぼって

- 1: 5日前にあたる日～前々日までの解除(2～3を除く)・・・旅行代金の30%
- 2: 前日の解除・・・旅行代金の40%
- 3: 当日の解除・・・旅行代金の50%
- 4: 旅行開始後の解除又は無連絡不参加・・・旅行代金の100%

■日程、代金の変更 運輸機関のスケジュール、気象条件その他当社の管理し得ない事由で、また運送機関の運賃・料金の改定により旅行日程・旅行代金を変更する場合があります。

■個人情報の取扱い 旅行お申込みの際にお客様から伺うお名前、ご住所、お電話番号などの個人情報、お客様確認、旅行についてのご連絡等、旅行に必要な範囲で利用させていただきます。

■その他 その他の詳しい旅行条件は、当社旅行業約款募集型企画旅行契約の部でご確認頂くか、お問い合わせ下さい。

※この商品の日程および旅行代金は、令和4年6月1日を算定基準としています。

※旅行代金には消費税が含まれます。